

## Autor

Institution VG Wittlich-Land  
 Abteilung Fachbereich 2 Bürgerdienste  
 Straße Kurfürstenstr.1  
 PLZ 54516  
 Stadt Wittlich  
 Land Deutschland  
 Ansprechpartner Herr Andreas Spang  
 Telefon +49-06571-107217  
 E-Mail andreas.spang@vg-wittlich-land.de



Erstellt mit **DataCollect Webreporter** Version 1.0 am 23.04.2021 07:20:06

## Messstelle

Name Altrich1  
 Rtg. kommend (Name) FR.- Zum Brühl  
 Rtg. gehend (Name) FR.- L52  
 Vmax StVO   
 Kommentar 080421  
 Gerätetyp **SDR Traffic+**

## Zeitbereich

Startdatum 08.04.2021 15:00  
 Enddatum 22.04.2021 14:59  
 Tage Mo, Di, Mi, Do, Fr, Sa, So  
 Zeitintervall 60 Minuten  
 Zeitfenster / Tag 00:00 - 23:59

## Längenklassen

[L in m]

Querschnitt		FR.- Zum Brühl				FR.- L52			
Zeit	Σ	Σ	PKW	LKW	LZ	Σ	PKW	LKW	LZ
06:00-09:00	965	268	259	9	0	697	680	17	0
09:00-16:00	3139	1656	1588	67	1	1483	1413	69	1
16:00-19:00	1700	997	968	29	0	703	678	25	0
19:00-23:59	836	487	478	9	0	349	349	0	0
00:00-24:00	6818	3447	3331	115	1	3371	3259	111	1

## Geschwindigkeitskennzahlen

[V in km/h]

	Vmin	Vmax	Vavg	V15	V50	V85	Vexc %
<b>Querschnitt</b>	5	64	33	26	33	39	<b>63.8</b>
<b>FR.- Zum Brühl</b>	5	54	31	25	31	37	<b>52.9</b>
<b>FR.- L52</b>	8	64	35	28	35	41	<b>74.9</b>

## Beschreibungen

Vmin: Minimale Geschwindigkeit  
 Vmax: Maximale Geschwindigkeit  
 Vavg: Durchschnittliche Geschwindigkeit  
 V15: Grenzggeschwindigkeit für die ersten 15% der Fahrzeuge

V50: Grenzggeschwindigkeit für die ersten 50% der Fahrzeuge  
 V85: Grenzggeschwindigkeit für die ersten 85% der Fahrzeuge  
 Vexc %: Geschwindigkeitsüberschreitung in %

## Autor

Institution VG Wittlich-Land  
 Abteilung Fachbereich 2 Bürgerdienste  
 Straße Kurfürstenstr.1  
 PLZ 54516  
 Stadt Wittlich  
 Land Deutschland  
 Ansprechpartner Herr Andreas Spang  
 Telefon +49-06571-107217  
 E-Mail andreas.spang@vg-wittlich-land.de



Erstellt mit **DataCollect Webreporter** Version 1.0 am 23.04.2021 07:20:06

## Messtelle

Name Altrich1  
 Rtg. kommend (Name) FR.- Zum Brühl  
 Rtg. gehend (Name) FR.- L52  
 Vmax StVO   
 Kommentar 080421  
 Gerätetyp **SDR Traffic+**

## Zeitbereich

Startdatum 08.04.2021 15:00  
 Enddatum 22.04.2021 14:59  
 Tage Mo, Di, Mi, Do, Fr, Sa, So  
 Zeitintervall 60 Minuten  
 Zeitfenster / Tag 00:00 - 23:59

## Verkehrsmengen Ganglinie

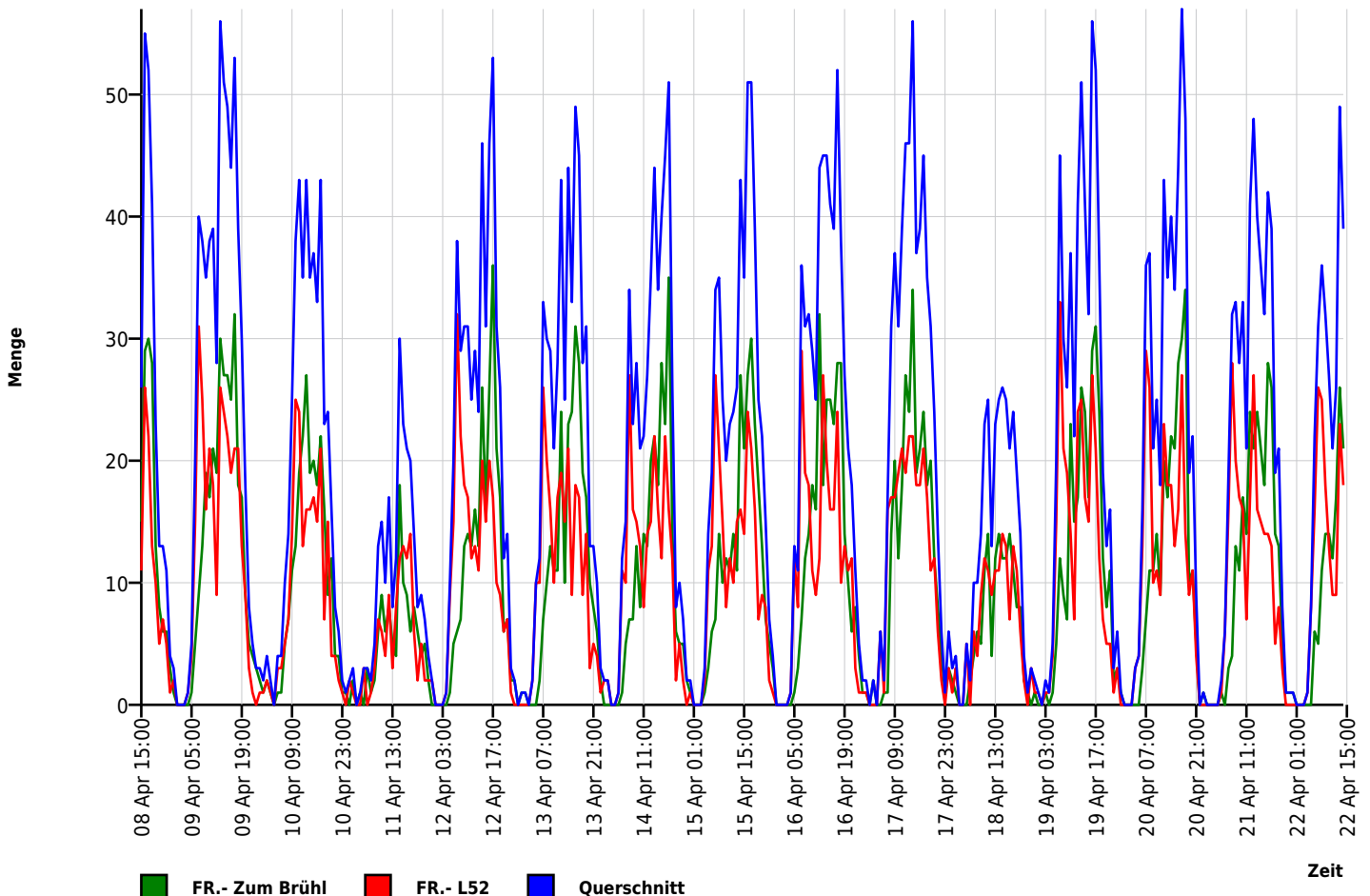

## Autor

Institution VG Wittlich-Land  
 Abteilung Fachbereich 2 Bürgerdienste  
 Straße Kurfürstenstr.1  
 PLZ 54516  
 Stadt Wittlich  
 Land Deutschland  
 Ansprechpartner Herr Andreas Spang  
 Telefon +49-06571-107217  
 E-Mail andreas.spang@vg-wittlich-land.de



Erstellt mit **DataCollect Webreporter** Version 1.0 am 23.04.2021 07:20:06

## Messtelle

Name Altrich1  
 Rtg. kommend (Name) FR.- Zum Brühl  
 Rtg. gehend (Name) FR.- L52  
 Vmax StVO   
 Kommentar 080421  
 Gerätetyp **SDR Traffic+**

## Zeitbereich

Startdatum 08.04.2021 15:00  
 Enddatum 22.04.2021 14:59  
 Tage Mo, Di, Mi, Do, Fr, Sa, So  
 Zeitintervall 60 Minuten  
 Zeitfenster / Tag 00:00 - 23:59

## Geschwindigkeits-Histogramm

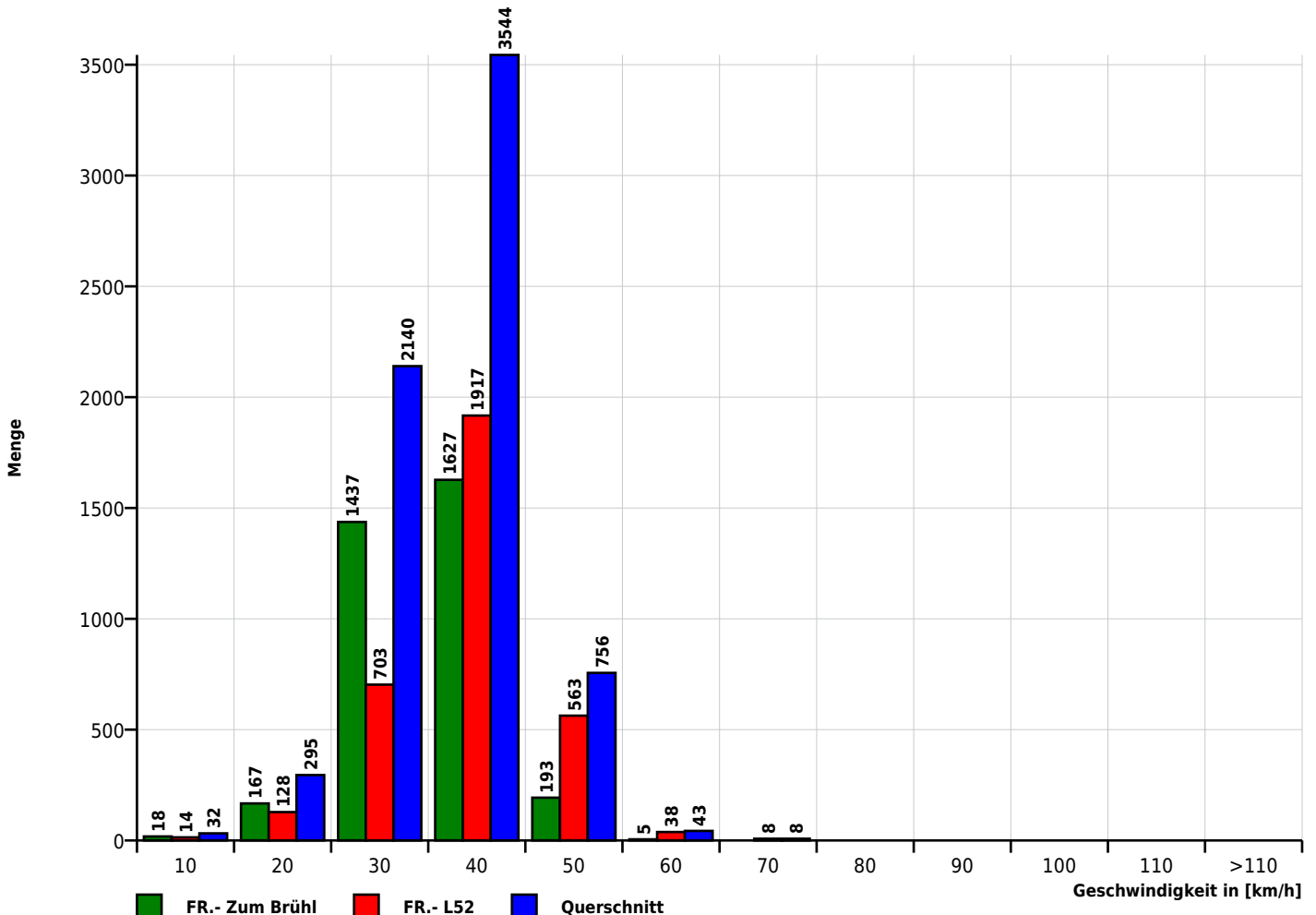

## Autor

Institution	VG Wittlich-Land
Abteilung	Fachbereich 2 Bürgerdienste
Straße	Kurfürstenstr.1
PLZ	54516
Stadt	Wittlich
Land	Deutschland
Ansprechpartner	Herr Andreas Spang
Telefon	+49-06571-107217
E-Mail	andreas.spang@vg-wittlich-land.de



Erstellt mit **DataCollect Webreporter** Version 1.0 am 23.04.2021 07:20:06

## Messstelle

Name	Altrich1
Rtg. kommend (Name)	FR.- Zum Brühl
Rtg. gehend (Name)	FR.- L52
Vmax StVO	<b>30</b>
Kommentar	080421
Gerätetyp	<b>SDR Traffic+</b>

## Zeitbereich

Startdatum	08.04.2021 15:00
Enddatum	22.04.2021 14:59
Tage	Mo, Di, Mi, Do, Fr, Sa, So
Zeitintervall	60 Minuten
Zeitfenster / Tag	00:00 - 23:59

## Längen-Histogramm

